

Stuering schaal 1/10 000

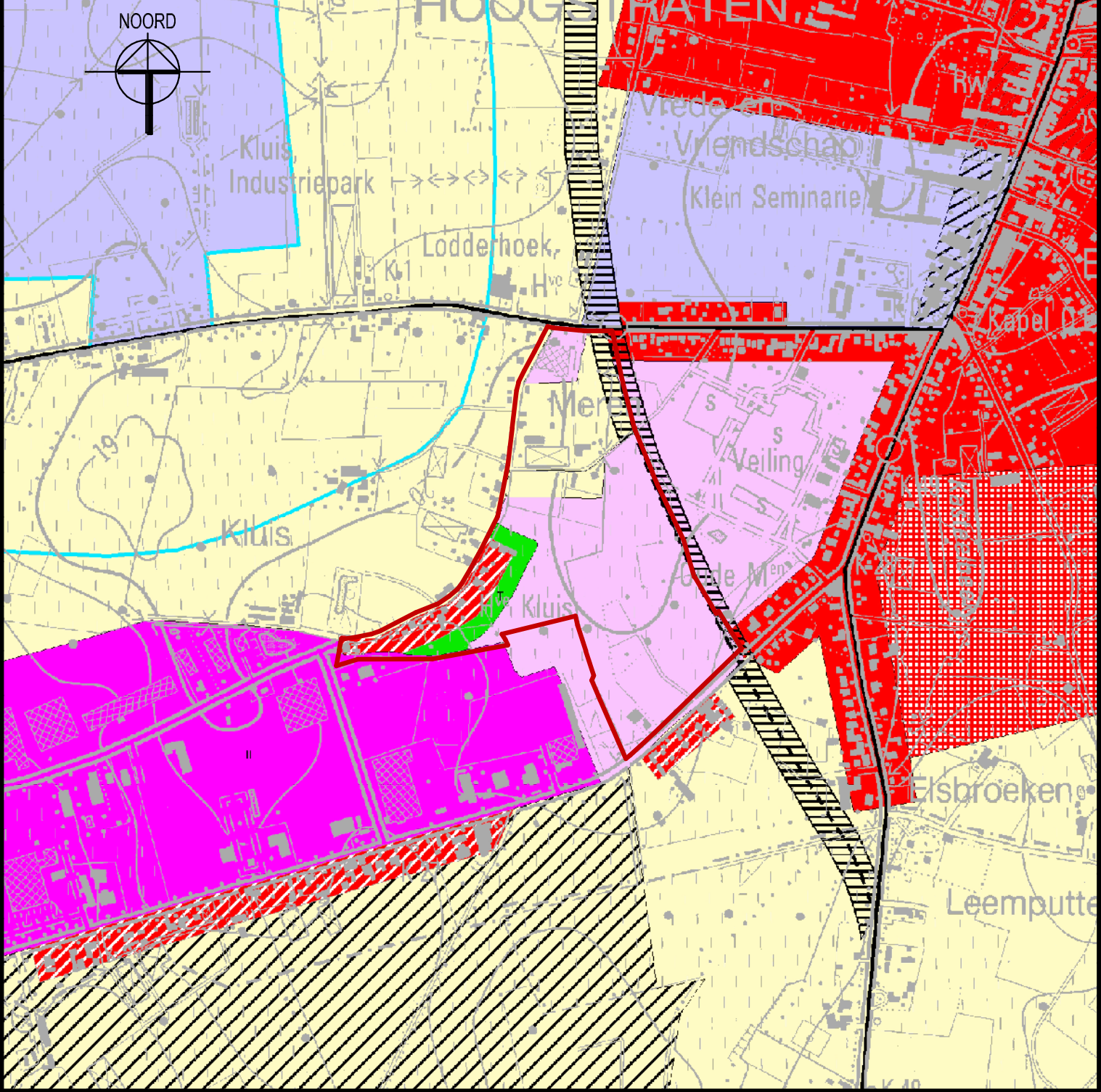
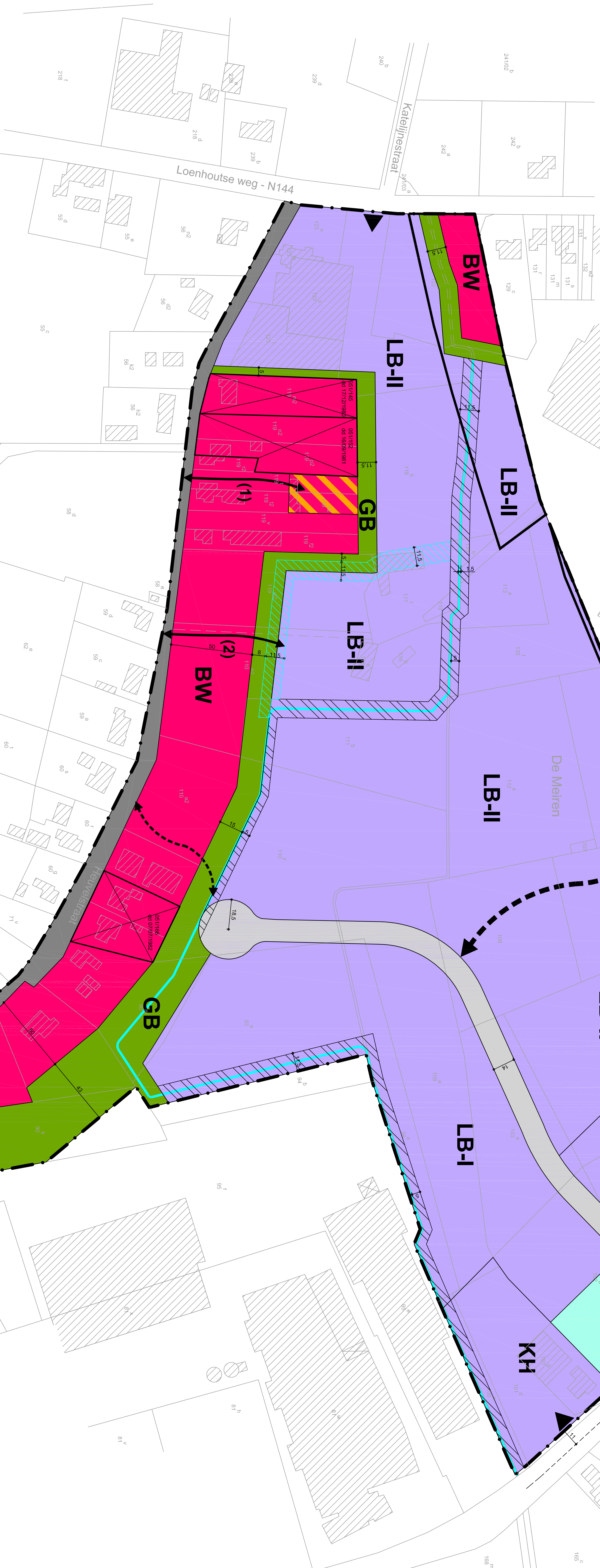
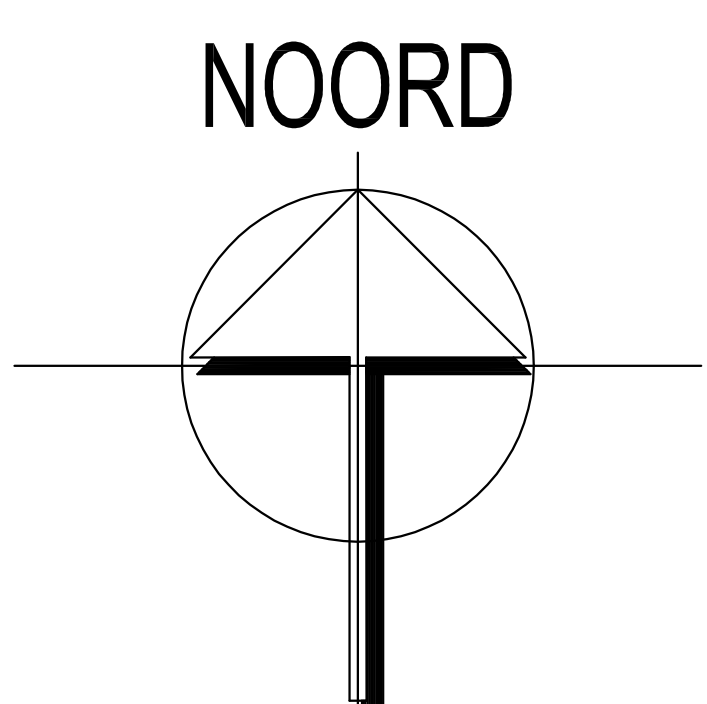

Gewestplan schaal 1/10 000

- Legende:**
- grens RUP
 - zonegrens
 - Zone voor lokaal bedrijventerrein De Meiren
 - art 1.01 lokaal bedrijventerrein type I
 - art 1.02 lokaal bedrijventerrein type II
 - art 1.03 specifiek lokaal bedrijventerrein: kleinhandelszone
 - art 1.04 zone voor groenbuffer
 - art 1.05 zone voor waterloop
 - art 1.06 bouwrijpe zone langs waterloop
 - art 1.07 reservatie voor verleggen waterloop
 - art 1.08 ontsluitingsweg
 - art 1.09 te realiseren verbindingsweg
 - art 1.10 te realiseren langzaam verkeersverbinding
 - art 1.11 indicatieve zone voor toegang
 - art 2 zone voor vrouwen
 - art 2.01 zone voor bijzonder woongebied
 - art 2.02 zone voor dagrecreatie met nabestemming
 - art 2.03 bijzonder woongebied
 - art 3 zone voor privé dienstweg
 - art 4 zone voor transformatiepark
 - art 5 te schrappen reservatiestrook

Nota:
 Dit plan werd opgemaakt op basis van kadastrale gegevens. De erin vermelde afmetingen en oppervlaktes zijn derhalve slechts benaderend. Voor de uitvoering van dit plan zijn opmetingen ter plaatse noodzakelijk.

Stad Hoogstraten
 Provincie Antwerpen
 Vijzel 149 - 2020 HOOGSTRATEN
 Tel. 03 260 91 11 Fax. 03 260 91 96

Voorliggend verspreid door de gemeenteraad in vergadering van 11/12/2014	de burgemeester	De heer/ mevrouw	De heer/ mevrouw
De heer/ mevrouw	de burgemeester	De heer/ mevrouw	De heer/ mevrouw
De heer/ mevrouw	de burgemeester	De heer/ mevrouw	De heer/ mevrouw
De heer/ mevrouw	de burgemeester	De heer/ mevrouw	De heer/ mevrouw

GemRUP nr. 17 De Meiren - Heuvelstraat
 Ruben De Meire
 Pauline De Meire

ARCADIS GEDAS
 Veranderend grafisch plan
 STUDBUREAU
 ARCADIS GEDAS
 Oudewilde wijk 27
 2100 Melle
 Tel. 03 260 61 00
 Fax 03 260 61 01
 Web: www.arcadisgedas.be